

# ちびっこ教室でお友達を作ませんか？

(令和6年度親子教室 2学期(9月~12月) 訂正版)

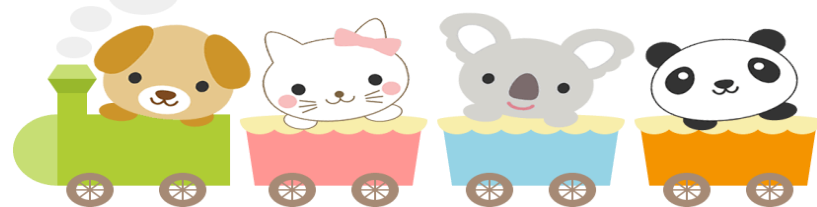

学校法人 永吉学園  
田上幼稚園

## 1 ちびっこ教室の開設について

最近、幼児をとりまく環境や生活様式の変化にともなって、幼児をお持ちの保護者の方々の不安の増加や子どもたち同士で遊ぶ場所・機会が少なくなってきたりして、子育てをめぐるさまざまな問題が生じています。

私たちの幼稚園としましては、幼稚園を可能な限り地域の方々に開放して色々なかたちで子育てを支援したり、地域の子どもたちに遊びの場所や機会を提供したりしようと考えて、次のような内容のちびっこ教室を開設しています。

同じ年齢の子どもたち同士が幼稚園で触れ合う中で、遊びや生活に興味関心を持ち、集団生活に進んで参加できるようになることを願っております。そこで就園前の子どもと保護者を対象にしたちびっこ教室を開設し、子どもさんと母親(父親)の親子ペアで本園の園児や先生たちと遊んだりしていく活動を計画いたしましたのでご案内いたします。

2 実施機関 令和6年5月 ~ 令和7年3月

3 実施日時 月1~2回(10時 ~ 11時30分)  
\* 園行事等で変更になる場合もあります。

4 募集人数 親子30組 ・対象：1歳6ヶ月前後から

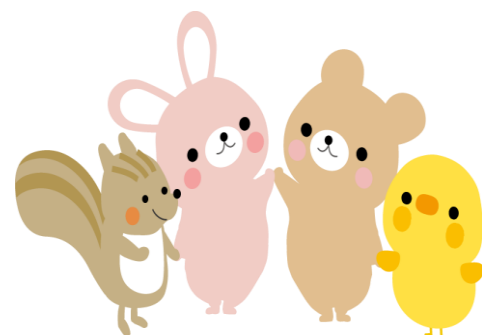

5 申込方法 電話で仮申し込みをしてください。(申込用紙はご記入の上、初日に幼稚園までお持ち下さい。)  
※一度申し込みされた方は、登録されていますので、申し込みは不要です。

申込期間 ※9月以降は随時申込できます。

TEL: 259-1133

『ちびっこ教室の申し込みです。〇〇(子どもの名前)です。』とお伝え下さい。

★田上幼稚園のホームページにて日時変更をお知らせする場合がありますので、必ずご確認ください!

6 参加費 無料

7 その他

- \* 服装は汚れてもよい服、活動しやすい服(親子とも)
- \* 上履き(親子とも・洗ってあればOKです)
- \* 自家用車でお越しの方は第2園庭を利用してください
- \* できるだけ乗り合わせて来てください。  
(スペースにかぎりがあります。)
- \* 安全上10時20分になりましたら上園庭の門を閉めますので早めにいらっしゃるようご協力をお願いします。



8 問い合わせ 学校法人永吉学園 田上幼稚園 259-1133

担当 福留尚子

## 9 ちびっこ教室の遊びの内容

- ★ 体操遊びでからだを動かしましょう。  
(お家でもできる簡単な遊びから発展的な遊び)
- ★ はさみ、のり、クレヨンを使って楽しい遊びをしましょう。  
(初歩的な使い方とあそびの紹介)
- ★ 外国の先生ともお友達にないましょう。  
(簡単な英語の歌やあいさつ)
- ★ 子育ての悩みを気軽に相談しましょう。

## 10 ちびっこ教室の保育の流れ

9:50~10:00	受付
9:55~10:10	ボール遊び
10:10~	朝のあいさつ (季節の歌・指遊び)
10:15~10:35	体操遊び・えいごあそび
10:40~11:10	楽しい製作(戸外あそび)
11:15~11:30	帰りのあいさつ ・子育ての悩みのある方は 気軽に声をかけて下さい。

## 10 主なスケジュール

9月	9月6日(金) ・園内見学(9:50~10:10) ・えいごあそび ・おまつりごっこしようよ!		
10月	10月4日(金) ・ちびっこ運動会	10月11日(金) ・園内見学(9:50~10:10) ・バルーンであそぼう! ・みんなであうたいましょう!	10月25日(金) ・パンプキンバッグ作り ・英語であそぼう (ハロウィン)
11月	11月8日(金) ・くりさんケン玉作り	12月	12月13日(金) ・サンタさんとあそぼう!

\*都合により変更になる場合がありますのでご了承下さい。\*

\*必ずホームページをご確認の上、お越し下さい。\*

※ホームページにお子様の写真・動画を掲載することもありますので、保護者の皆様のご理解とご協力をお願い申し上げます。写真・動画掲載に関して不都合のある方は、ご連絡ください。

## 田上幼稚園 ちびっこ教室申込書 (初日にお持ちください。)

私たち親子はちびっこ教室に参加を申し込みます。

申し込み日	年 月 日	受付日	年 月 日
ふりがな		男 女	
幼 児 名		R 年 月 日生	
保護者名		受付時の年齢 才 ヶ月	
住 所 〒		鹿児島市	
T E L			
SNSへの写真、動画の掲載に関してどちらかに○を付けて下さい		同意 ・ 不同意	